МИНИСТЕРСТВО ОБРАЗОВАНИЯ ИРКУТСКОЙ ОБЛАСТИ

ГОСУДАРСТВЕННОЕ БЮДЖЕТНОЕ
ПРОФЕССИОНАЛЬНОЕ ОБРАЗОВАТЕЛЬНОЕ УЧРЕЖДЕНИЕ
ИРКУТСКОЙ ОБЛАСТИ
«ИРКУТСКИЙ ГИДРОМЕТЕОРОЛОГИЧЕСКИЙ ТЕХНИКУМ»

ГРУППА
Р-1-21

Специальность:
РИС

Байбородин Виктор Николаевич, 09.05.2002

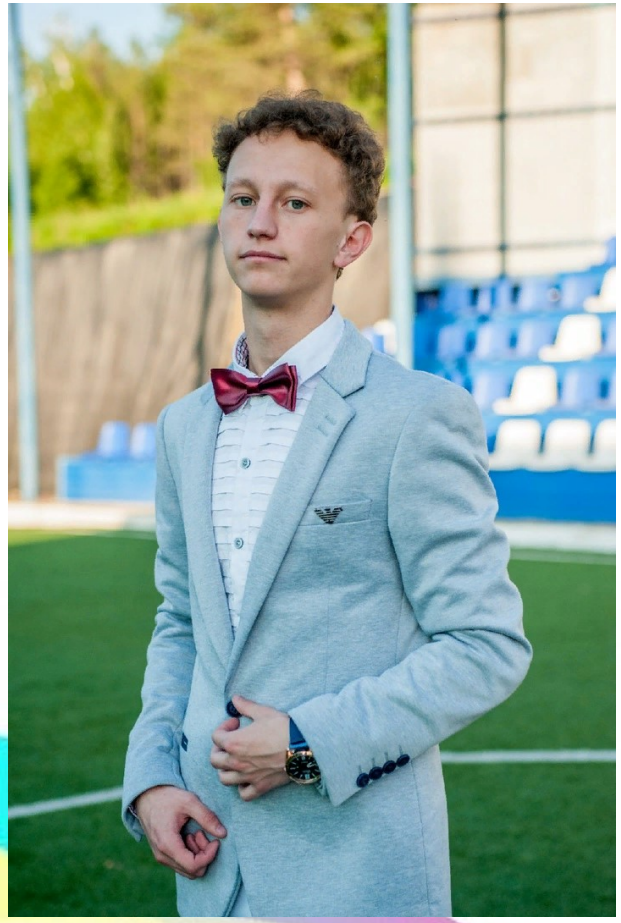

- *Поступил в техникум после окончания 11 классов МБОУ Саган-Нурская СОШ Республики Бурятия*
- *Увлекается футболом, волейболом, баскетболом*
- *Любит петь*

Бобров Даниил Петрович, 20.06.2003

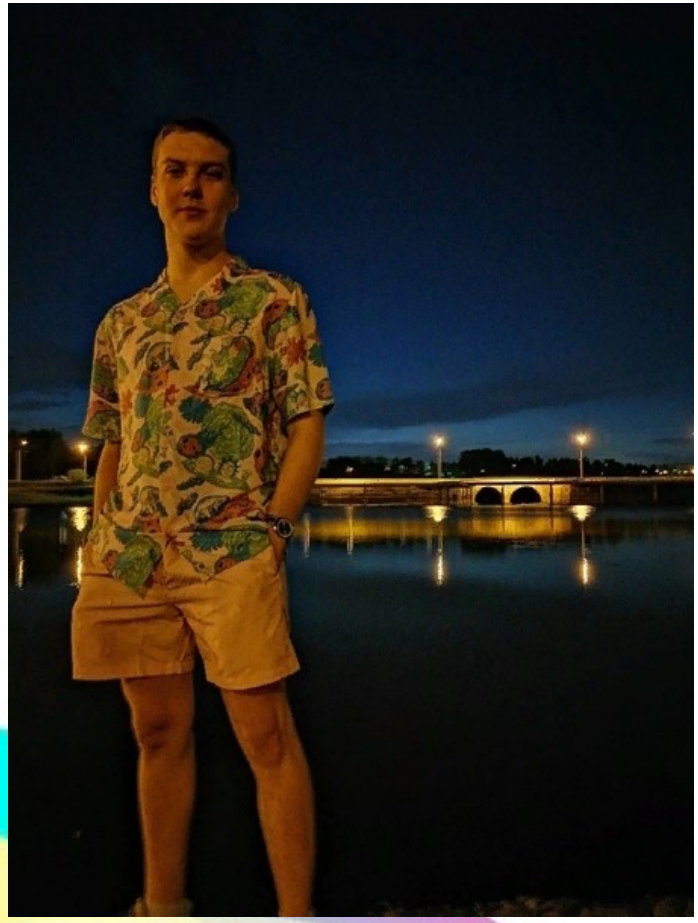

- *Поступил в техникум после окончания 11 классов МБОУ СОШ №16 г. Иркутска*
- *Увлекается самбо, боксом*
- *Любит играть в волейбол и компьютерные игры*

Бурцев Евгений Евгеньевич, 28.11.2003

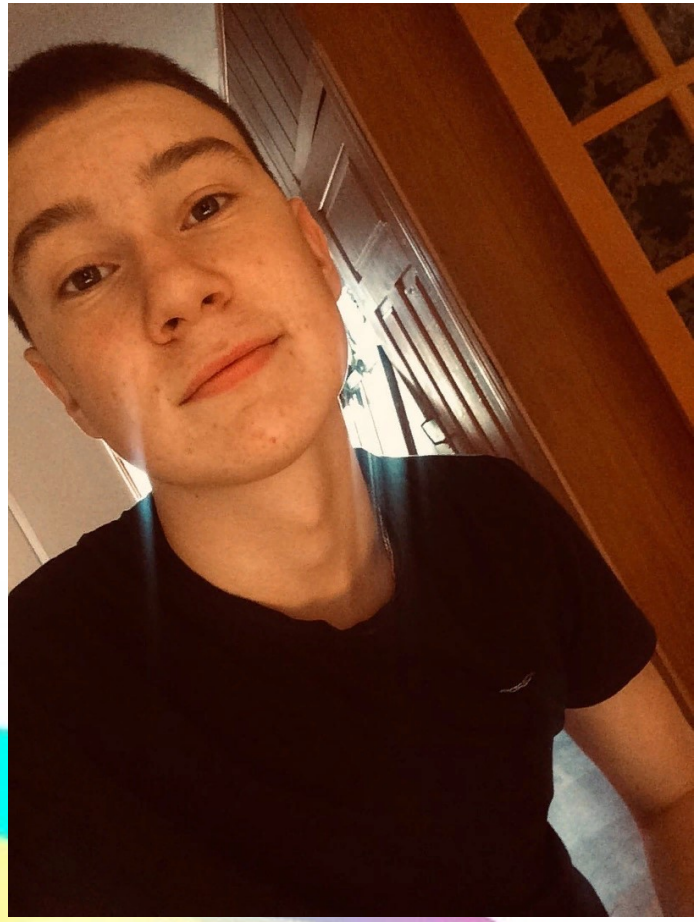

- *Поступил в техникум после окончания 11 классов МБОУ Саган-Нурская СОШ Республики Бурятия*
- *Увлекается футболом, волейболом, баскетболом*
- *Любит играть на гитаре*

Бухаров Сергей Алексеевич, 05.12.2002

- *Поступил в техникум после окончания 11 классов МБОУ Самарская СОШ Зиминского района*
- *Любит читать и играть в компьютерные игры*
- *Увлекается спортом*

Дзангиев Тимур Гапурович, 16.01.2003

- *Поступил в техникум после окончания 9классов МБОУ СОШ №80 г. Иркутска*
- *«Любит отдыхать за городом, совершать велопрогулки*
- *читать научную фантастику.»*

Емельянова Марина Алексеевна, 04.02.2003

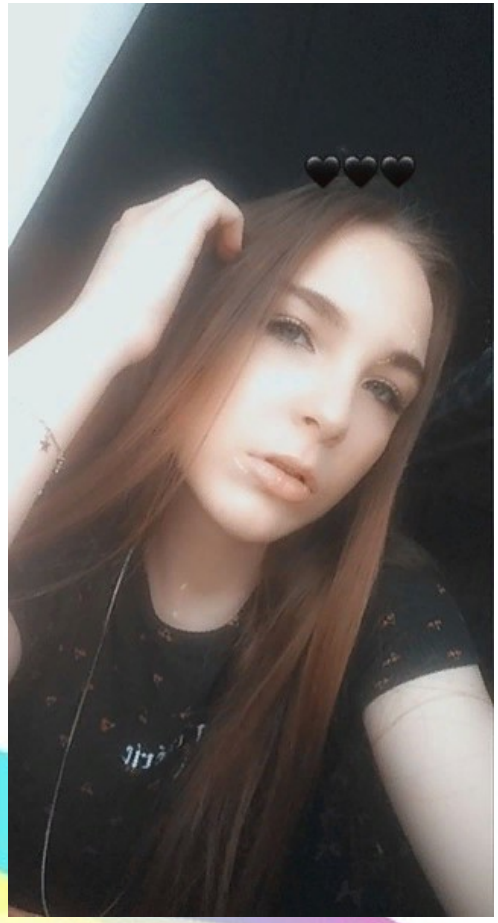

- *Поступила в техникум после окончания 11 классов МКОУ Жигаловская СОШ №1*
- *Увлекается баскетболом, вокалом*

Ефимов Олег Михайлович, 28.01.2004

- *Поступил в техникум после окончания 11 классов МБОУ Ключевская СОШ Республики Бурятия*
- *Любит рисовать и играть в игры*
- *Занимается волонтерством*

Москвитин Иосиф Анатольевич, 11.04.2004

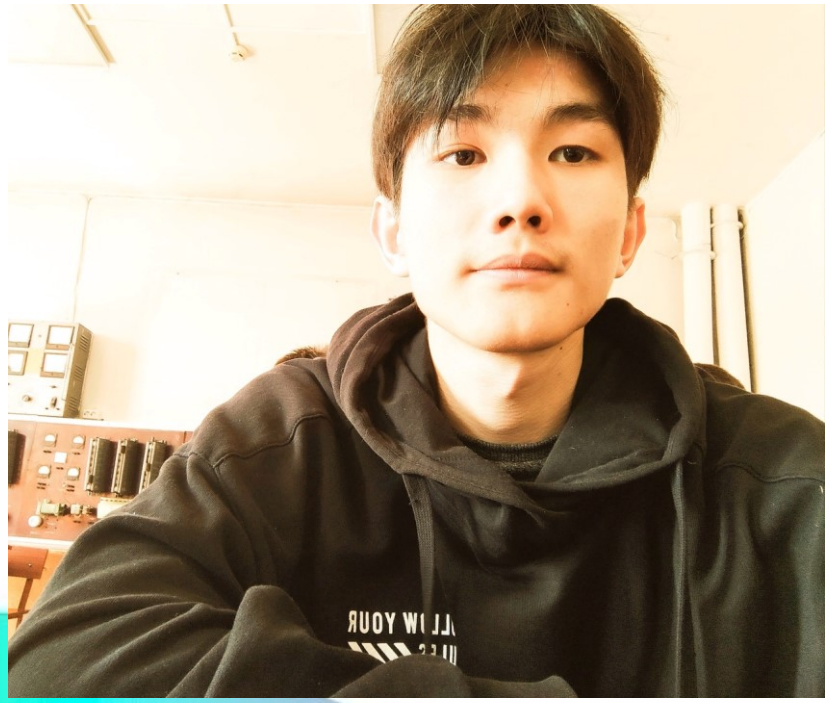

- *Поступил в техникум после окончания 11 классов Кыренской СОШ Республики Бурятия*
- *Увлекается шашками и шахматами , рисованием, легкой атлетикой и спортивными играми*
- *Любит играть в компьютерные игры*

Нестерчук Никита Евгеньевич, 17.02.2004

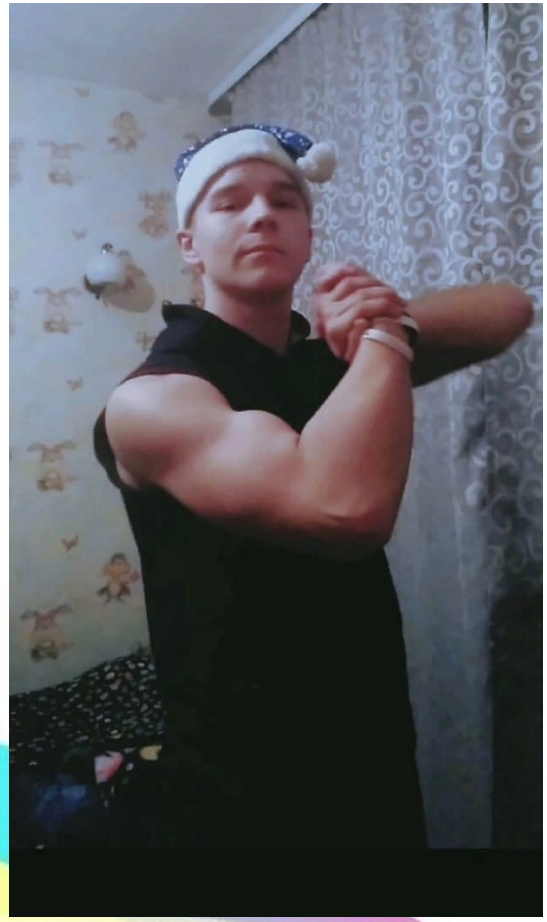

- *Поступил в техникум после окончания 11 классов МБОУ Ухтуйская СОШ Зиминского района*
- *Увлекается воркаутом и пауэрлифтингом*
- *Принимает активное участие в жизни группы*

Онучин Александр Алексеевич,02.10.2003

- *Поступил в техникум после окончания 11 классов МБОУ г. Иркутска СОШ №30*
- *Любит разбираться в компьютерах и играть в игры*

Ребриков Никита Андреевич, 22.10.2003

- *Поступил в техникум после окончания 11 классов МБОУ Лицея №3*
- *Увлекается фэнтези,мифологией,занимается в клубе средневекового боя*
- *Принимает активное участие в жизни группы*

Реутов Максим Евгеньевич, 15.11.2003

- *Поступил в техникум после окончания 11классов МБОУ Балаганской СОШ № 2 Балаганского района*
- *Увлекается стрельбой из пневматической винтовки и музыкой*

Сафонов Александр Сергеевич, 07.06.2003

- *Поступил в техникум после окончания 11 классов*

Тюрнева Алёна Владимировна, 12.05.2003

- *Поступила в техникум после окончания 11 классов МБОУ Майская СОШ Осинского района*
- *Любит волейбол и игры на народных инструментах*
- *Принимает активное участие в жизни группы*

Федоров Ростислав Денисович, 26.12.2003

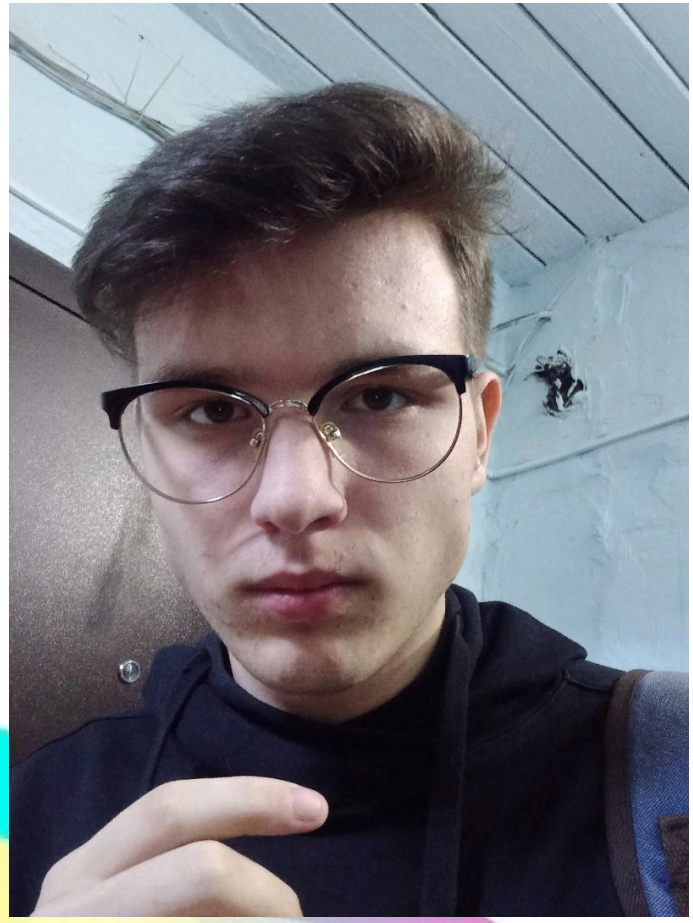

- *Поступил в техникум после окончания 11 классов МАОУ СОШ №31 имени Петра Тимофеевича Харитонова*
- *Увлекается волейболом, вокалом и игрой на гитаре*

Хоборков Аюр Ошорович, 11.07.2003

- *Поступил в техникум после окончания 11 классов МБОУ Аршанская СОШ Тункинского р-на Республики Бурятия*
- *Любит кушать, играть в футбол, в настольный теннис*

Шафигулина Алена Николаевна, 26.04.2003

- *Поступила в техникум после окончания 11 классов МБОУ Половинская СОШ Баяндаевского района*
- *Является старостой группы*
- *Любит снимать и фотографировать жизнь группы*

Шварц Антон Алексеевич, 10.04.2003

- *Поступил в техникум после окончания 11 классов МБОУ Солерудниковская гимназия*
- *Любит человека паука и готовить*
- *Увлекается различными играми*

Бездорожный Александр Александрович, 09.02.2004

- *Поступил в техникум после окончания 11 классов МБОУ Улан-Удэнская СОШ № 35*
- *Увлекается графическим дизайном и 3д моделингом*
- *Играет в баскетбол*

Силина Арина Владимировна, 04.09.2002

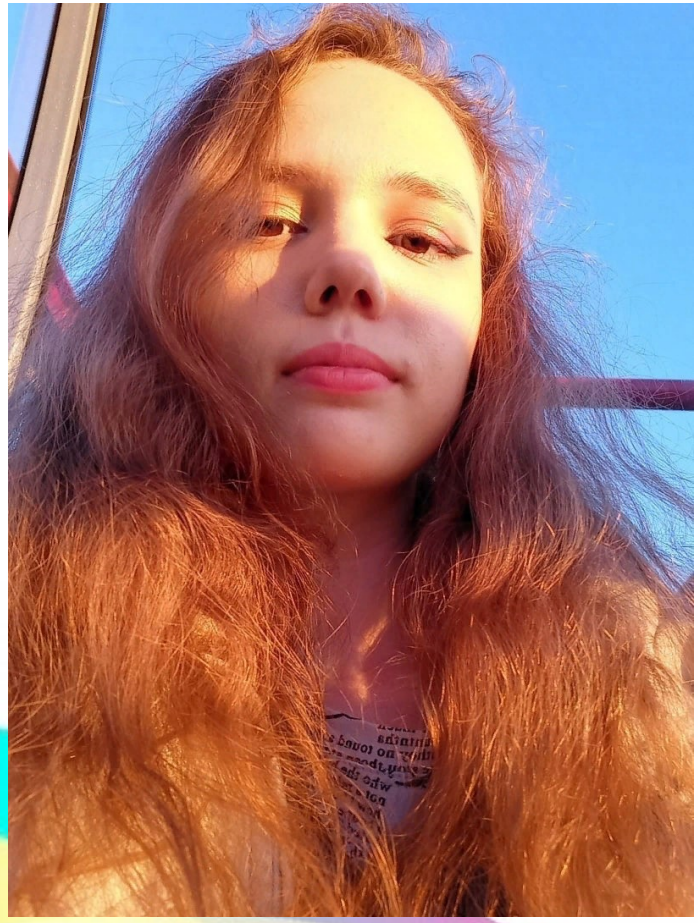

- *Поступила в техникум после окончания 11 классов МАОУ гимназия №2 г. Иркутска*
- *Увлекается рисованием, музыкой, чтением*

Шуханов Лев Владимирович,10.10.2002

- *Поступил в техникум после окончания 11классов*

Празднование дня рождения куратора

Веселое времяпровождение

Дистанционное обучение

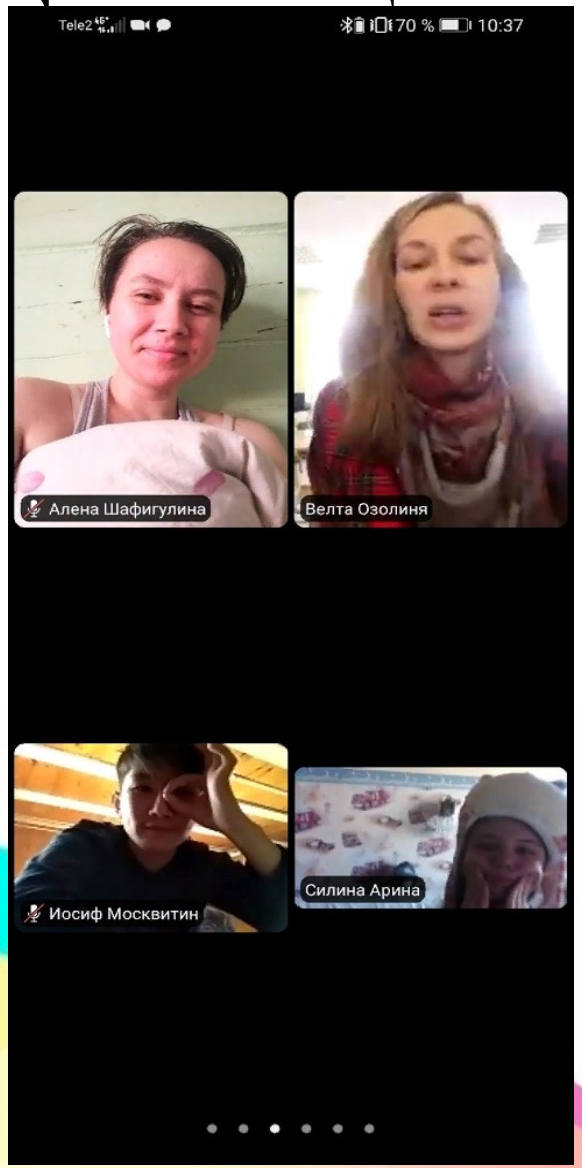

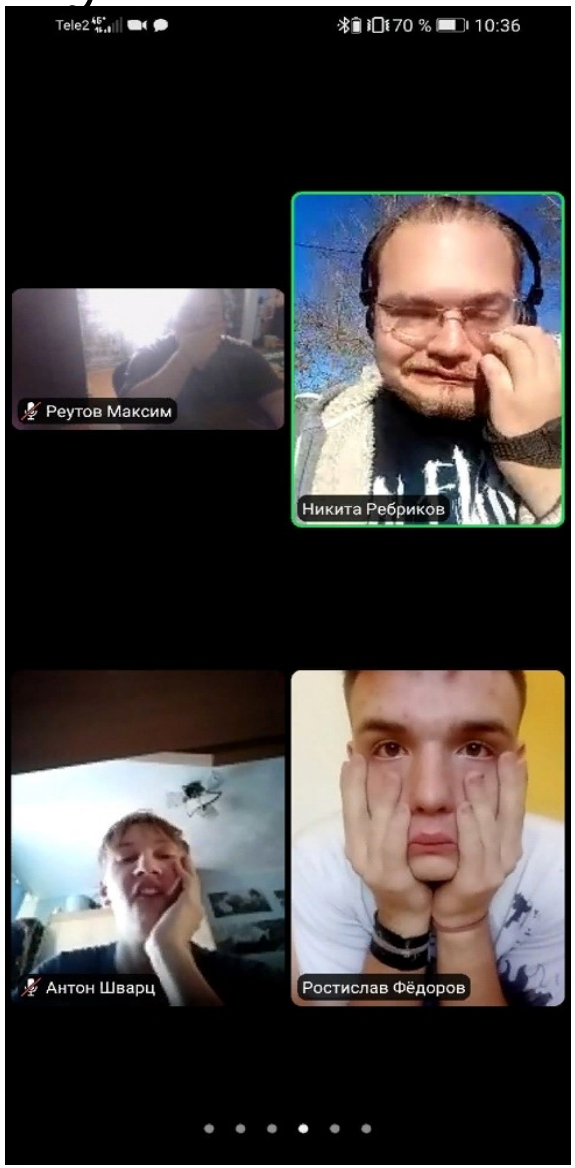

Наша жизнь в техникуме

Участие в мероприятии